Txinak gatibatuta

Euskal sortzaileentzako 'Goazen Txinara!' beka programan parte hartzeko hirugarren deialdia abian jarri du Judas Arrietak

Pekin, «XX. mendeko Paris», artistek hausnartzeko «leku egokia» dela uste du

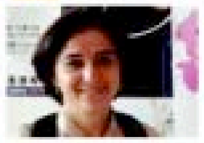

«Etxetik urrun ginen, eta ausardia gehiago genuen gauza berriak probatzeko»

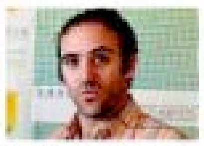

«Analisi soziologiko bat egin nahi nuen: zer esaten da, zer estaltzen da, zer egiten da?»

«Kalean eromenezko errikmoa izango zela uste nuen, baina oker nengoen»

.info

Berriketan.info

Astekogaia

Atxiloketak

Lapurdin eta Bizkaian asteon izandako atxiloketa batzuen berri eman dute berriketeroek sare sozialean. Asteazkenean Arrangoitzen egindako atxiloketak, esaterako, Pepe Alzpuruk kontatu zituen. Atxiloketa bortitzak izan zirela jakinarazi zuen, eta goiz horretan bertan Baionan zegoen giroa azaldu eta hautetsiek prentsaurrekoan esandakoa ere zuzenean eman zuen. Bilbo eta inguruetan asteartean atxilotutakoei ezarritako inkomunikazio aldiaren inguruko kezka ere agertu dute, bestalde, beste zenbait berriketerok.

Berriketero berriketaria

Arturo Villanueva Arteaga.

Hitza.info

Astekoirudia

'Hitza' ere, berdeletan

Eguraldi txarra egin arren, itsasora atera da Getariako *Mater Bi* ontzia, berdeletara, eta harekin batera joan da *Urola Kostako Hitza* ere. Arrantzaleen kezkak eta jardunaren nondik norakoak jaso ditu Amaia Ventas kazetariak, eta argazki ikusgarriak jaso ditu ontzian bertan. Guztiak ikusgai daude *getaria.hitza.info*-n.

Astekoalbistea

Sahararekiko elkartasuna.

Berria.info

Arrantzan

Trikitiarekin, Nafarroako Kutxaren egoitzan

Txakurren aisialdirako guneak jarri dituzte Bilbon

Muguruza, Al Jazeeran datorren astetik aurrera

60 euroko isuna urtean 10 milioi irabazten dituenari

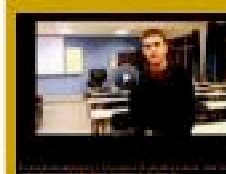

Berria TB

Kulturgintzaren transmisioaz